

Mario Andrez Gutiérrez Hernández

7a. Calle 13-81 D, Amatitlán, Guatemala.

Mario Andrez Gutiérrez Hernández

FACTURA DE PEQUEÑO
CONTRIBUYENTE SERIE M-1

NIT.: 2357620-0

Nº 000008

AMATITLAN

DIA	MES	AÑO
28	02	2014

NOMBRE: Dirección general del patrimonio cultural y natural
DIRECCION: 12 av - 11-11 Zona 1

NIT: 337851-9

CANT.	DESCRIPCION	VALOR
	Honorarios por servicios técnico profesionales prestados al museo nacional de arqueología y etnología de la dirección del patrimonio cultural y natural correspondiente al mes de febrero de 2014 según contrato administrativo No. 229-2014 aprobado mediante acuerdo ministerial No. 28-2014 son cuatro mil quinientos exactos: cancelado	
	NO GENERA DERECHO A CREDITO FISCAL	4,000 00
	TOTAL Q.	4,000 00



Imprenta "SOLORZANO" NIT: 1505455-1
Autorización S.A.T. 2013-6-20104-1216 del 11/09/2013
vence 11/09/2014 100 J. del 001 al 100
ORIGINAL: Cliente DUPLICADO: Contabilidad

Guatemala, 28 de febrero de 2014
Informe No. 002-2014

Doctora
Rosa María Chan
Viceministra del Patrimonio Cultural y Natural
Su Despacho

Estimada Doctora Chan:

De la manera más atenta me dirijo a usted con el propósito de presentarle mi informe de actividades mensuales conforme a lo estipulado en el **Contrato Administrativo por Servicios Técnico Profesionales Número 229-2014**, aprobado mediante el acuerdo ministerial **Número 28-2014** correspondiente al mes de febrero del presente año y para cobro de mis honorarios estoy presentando la Factura Serie M-1 y correlativo 000008.

Actividades Realizadas:

1. Se continua con los trabajos de conservación preventiva/limpieza superficial, a las piezas de la colección de la sala de monumentos del museo, bajo la supervisión de la dirección del museo.
2. Se apoyó en las diferentes actividades realizadas previo al proceso de selección y curaduría de pieza de la bodega del sótano que formaran parte de una exposición que se montara en Madrid España, con el departamento de arqueología, bajo la supervisión de la dirección del museo.
3. Se realizó la limpieza superficial de las diferentes vitrinas de exposición de las diversas salas del museo con el apoyo del departamento de arqueología y de mantenimiento.
4. Se realizó limpieza superficial a la maqueta denominada Tikal. Bajo la supervisión de la dirección del museo.
5. Se brindó apoyo al departamento de Educación del museo, para realizar algunos recorridos guiados para algunos centros educativos, bajo la observación de la dirección del museo.

6. Se Apoyó la montada de andamios para diferentes actividades del área de mantenimiento del museo.

RESULTADOS:

- Se continua con limpieza preventiva en la sala de monumentos del museo en específico de las piezas descritas a continuación, las cuales se les trabajó utilizando brocha de cerdas suaves con la ayuda de aspiradorado en forma mecánica. Bajo la supervisión de la dirección del museo.

❖ Estela 1 de Ixlu



❖ Estela No.24 de Naranjo

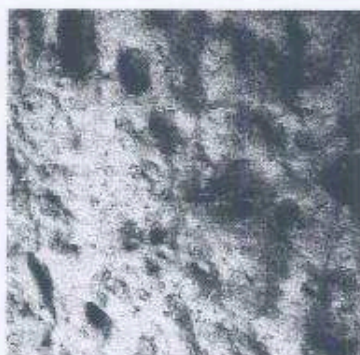

❖ Réplica Estela 1 de Jimbal



❖ Estela No. 40 Piedras Negras

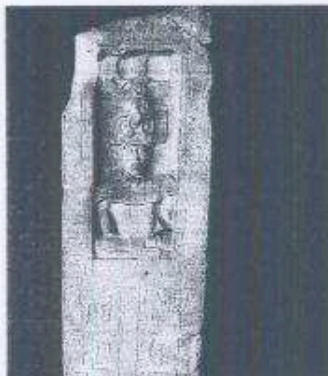

❖ Estela No. 6 Piedras Negras



- ❖ Se apoyó en la selección de piezas para una exposición que se presentará en Madrid España, para lo cual se les realizó una limpieza superficial en seco con una brocha de cerdas suaves. Bajo la supervisión de la dirección del museo.

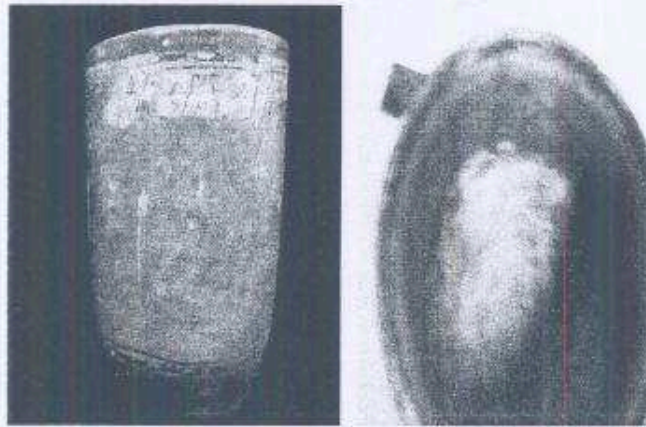

- ❖ Se apoya en la limpieza preventiva de las diferentes vitrinas de las salas del museo de forma mecánica con la ayuda de aspiradora y brocha, con el apoyo del área de mantenimiento. Bajo la supervisión de la dirección del museo.



- ❖ Se apoyó al departamento de educación del museo con el acompañamiento de recorridos guiados para los centros educativos de: María Auxilio de los Cristianos y Austriaco en las diferentes salas del museo

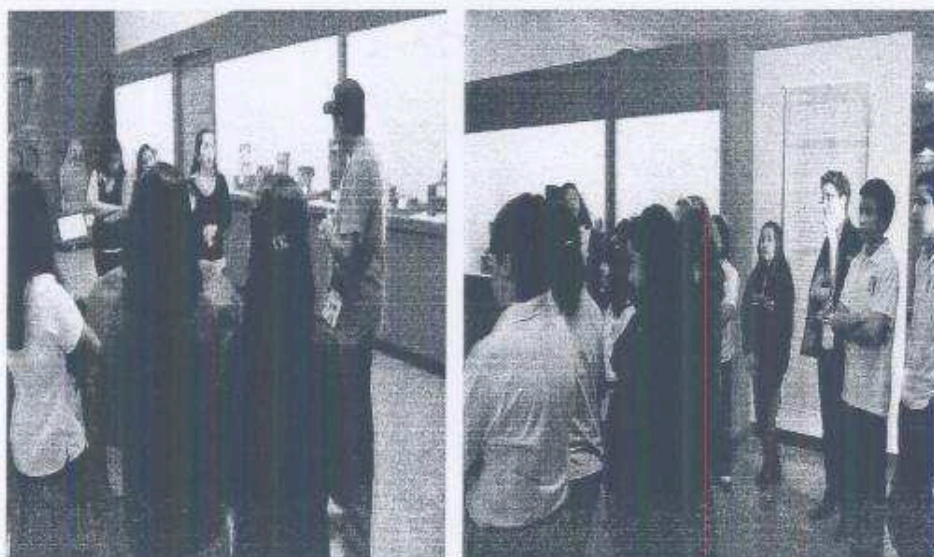

- ❖ Se apoyó con el montaje de andamios para diferentes actividades del museo al área de mantenimiento del museo.

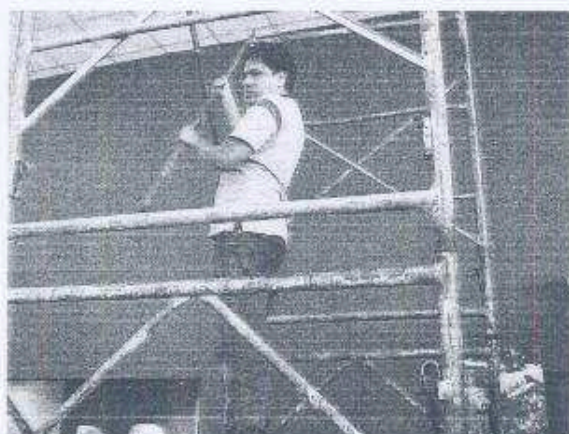

Mario Andrés Gutiérrez Hernández.

VO. BO.

Licenciada. Maribel Ramírez
Director en funciones

Museo Nacional de Arqueología y Etnología

